



淡江大學募款委員會

視覺美編：野然設計

# 淡江

新亮點

**WIN THE FUTURE**

• 守謙國際會議中心募款計畫 •





# 浩浩淡江

飛揚歲月  
淡忘不了的記憶

承先啟後  
不平凡的淡江人

立足淡江  
掌握資訊  
放眼世界  
開創未來



圖片由淡江時報社提供



圖片由淡江時報社提供



圖片由徐維志建築師事務所提供

## 守謙國際會議中心簡介

校友的支持是大學未來發展的重要資產，淡江培育出優秀校友活躍於世界各個角落，母校希望凝聚校友們的力量，為學弟妹們打造優質的學習環境，目前推出重要的建設－國際會議中心大樓。本建案之規劃、設計及監造工作，係由執業中之建築師校友競圖評選產生，經過二階段評選後，由徐維志建築師事務所獲選第1名，將於游泳館旁空地，建設地上8樓地下1樓，內部包含大型演講廳、會議室及客房等多功能空間。

此一重要建設，日前獲得管科所校友徐航健學長捐贈1億2,000萬元，供母校建設，並以學長父親之名，命名為「守謙國際會議中心」。徐學長希望藉由捐助拋磚引玉，期許淡江校友們共襄盛舉。守謙國際會議中心的捐款，可採一人一磚名留淡江，或是空間命名兩種方式。不論是校友個人、召集同窗好友或是校友會集資捐款等，都是校友回饋母校的表現，也是對學弟妹永續不斷的關懷與照顧。



## ■ 周邊環境現況



## 未來願景

- 交通便利，捷運與輕軌連線構成便利交通網路。
- 基地醒目，成為校園首要具有特色之新指標。
- 企業進駐，專業管理與永續經營 E 化。
- 觀光休閒，集結地方旅遊資源推廣校園景緻。
- 藝文特區，發展複合性功能的展演空間。
- 設施完善，提供多元休閒活動之附屬空間。
- 教育研習，善用校內學術資源提升競爭力。
- 聯誼交流，凝聚校友力量之聚會場所。



瀛苑



白樓



覺軒



覺軒與白樓周邊環境

### 瀛苑藝文特區

site

連結舊有建築再利用後，未來此區將形成具有藝文創意特色及多項功能之會議中心，打造出亮眼的淡江品牌，提升國際競爭力。

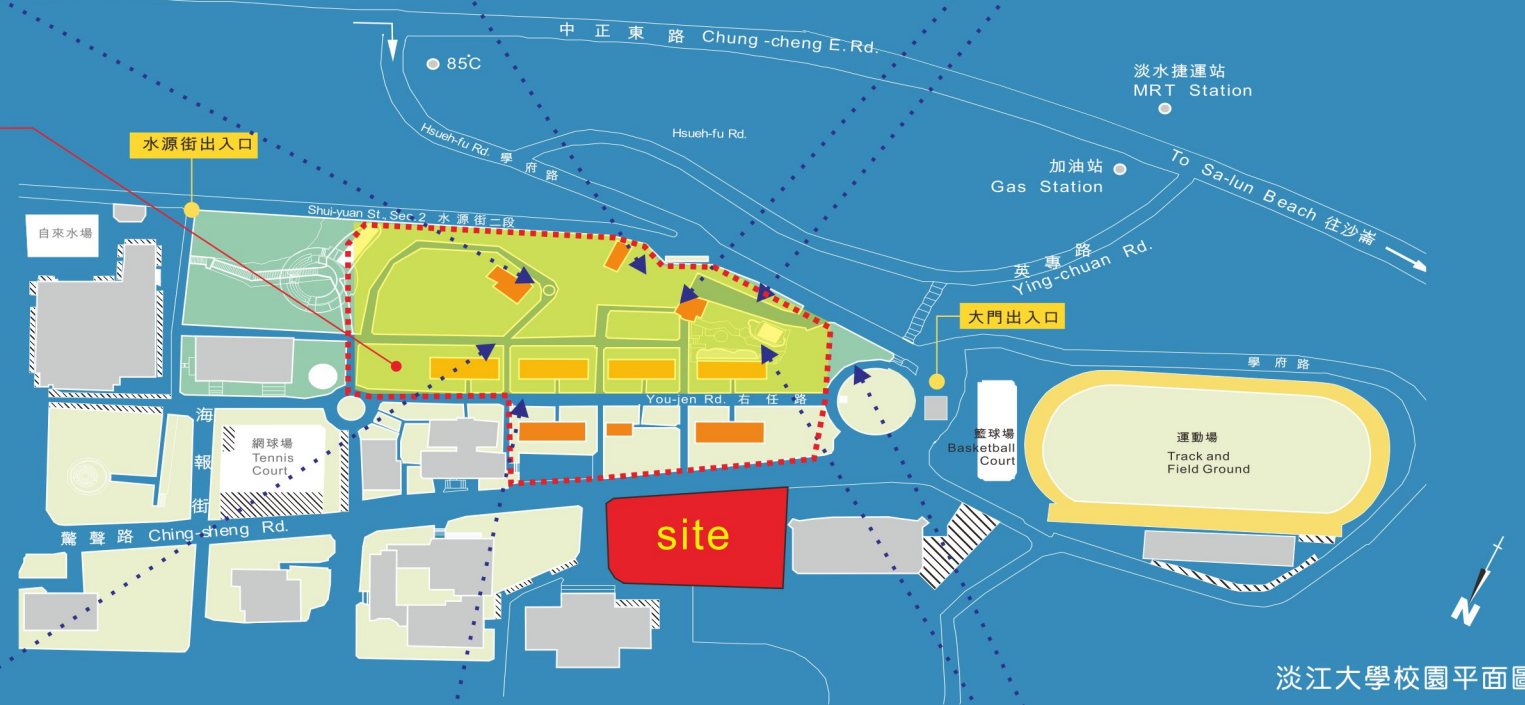

淡江大學校園平面圖



情人道



宮燈大道



覺軒花園

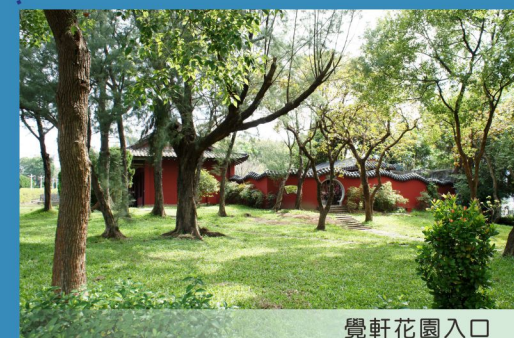

覺軒花園入口



## ■ 設計構想

- 結合當地人文發展、歷史脈絡、產業特色及都市發展紋理。
- 將元素融入建築量體、色彩及規劃設計。
- 創造出新的淡江建築意象，呈現會議中心的多層次個性。



外觀透視圖

—— 白色水平

—— 流動空間

—— 層次景觀

—— 空中平台

# Element



右向立面圖

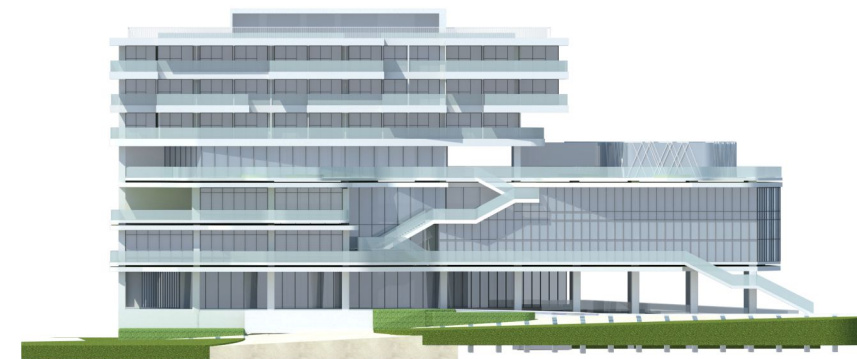

正向立面圖



外觀透視圖



## ■ 內部空間

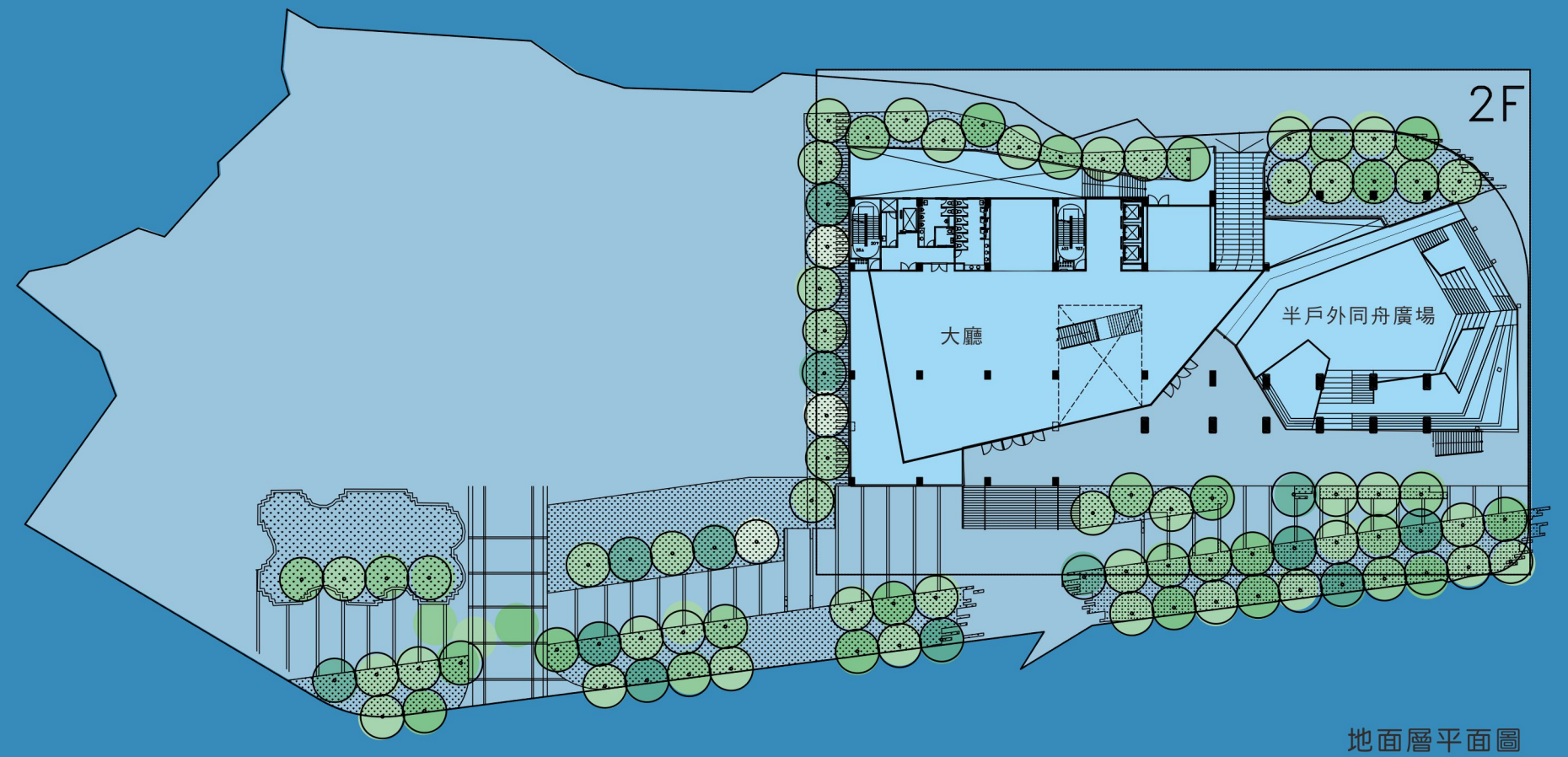
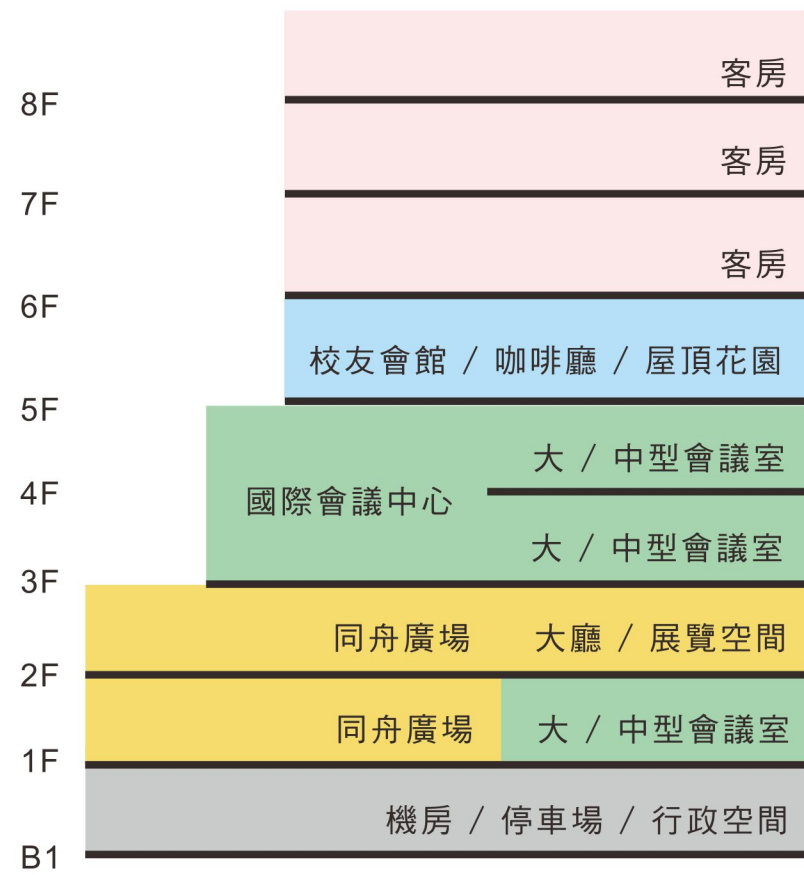



## ■ 認捐內容

空間命名

### 大型會議室 1 間

- 5百萬元 / 間 •
- 總計4間 / 3間已認捐 (2014.07)



情境示意圖

### 中型會議室 3 間

- 3百萬元 / 間 •
- 總計11間 / 8間已認捐 (2014.07)

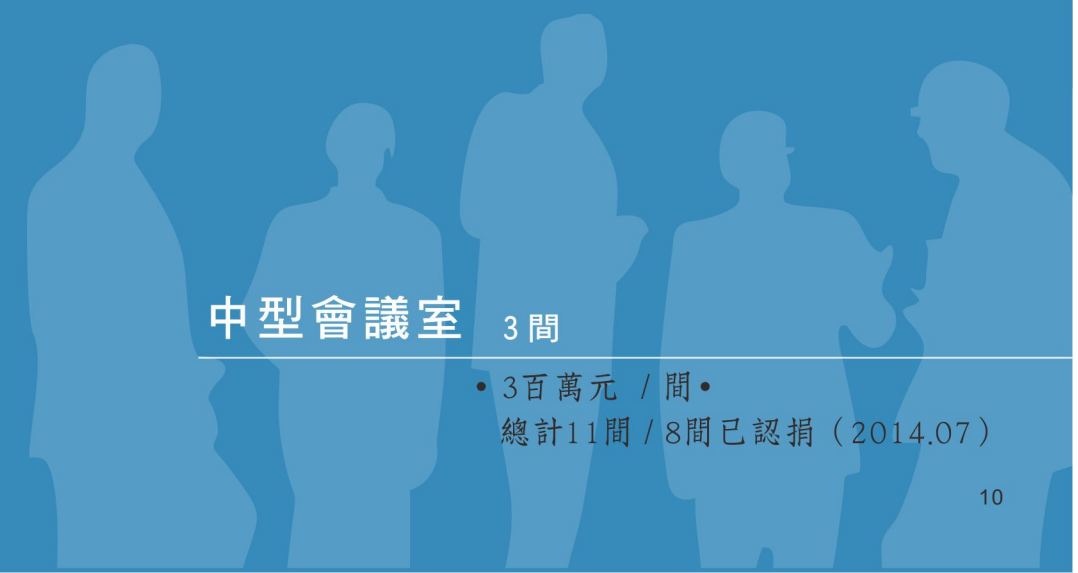





## 高級套房 2 間

• 3百萬元 / 間 •  
總計2間

情境示意圖



情境示意圖

## 客房 45 間

• 2百萬元 / 間 •  
總計48間 / 3間已認捐 (2014.07)

## ■ 一人一磚

- 100 萬磚
- 10 萬磚
- 2 萬磚

### ● 聯絡窗口

淡江大學募款委員會 王筱琪小姐  
電話：(02) 2351-5123  
傳真：(02) 2391-8108  
信箱：fl@oa.tku.edu.tw  
地址：106-50 台北市金華街199巷5號522室

## ■ 捐款方式

### 一、海外捐款

- 1 支票：  
戶名：淡江大學 TAMKANG UNIVERSITY  
※註明「禁止背書轉讓」
- 2 匯款：  
銀行名稱：HUA NAN COMMERCIAL BANK. LTD. SHIN YIH BRANCH  
代號 (SWIFT)：HNBKTWTP  
銀行地址：183, SEC. 2 SHIN YIH ROAD, TAIPEI  
帳號 (A / C)：119-20-0234638  
戶名：淡江大學 TAMKANG UNIVERSITY

### 二、國內捐款

- 1 支票：  
戶名：淡江大學  
※註明「禁止背書轉讓」，請郵寄至淡江大學募款委員會
  - 2 匯款或轉帳：  
華南商業銀行 - 信義分行 (僅限守謙國際會議中心捐款)  
銀行及分行代碼：008-1197  
戶名：財團法人私立淡江大學  
帳號：119-20-033318-5  
※回傳匯款單至 (02) 2391-8108 或 請郵寄淡江大學募款委員會
  - 3 郵政劃撥：  
戶名：淡江大學募款委員會  
帳號：17137650  
※回傳匯款單至 (02) 2391-8108 或 請郵寄淡江大學募款委員會
  - 4 信用卡：  
捐款人簽名：  
身份證字號：  
聯絡電話：  
地址：  
發卡銀行：  
信用卡別：☐ VISA ☐ Master Card ☐ NCC ☐ JCB  
信用卡號：\_\_\_\_ — \_\_\_\_ — \_\_\_\_  
信用卡有效期限：\_\_\_\_ 年 \_\_\_\_ 月  
捐款金額：\_\_\_\_ 元
- 認捐項目：
- |  |  |
|--|--|
| <input type="checkbox"/> 空間命名：_____      |  |
| <input type="checkbox"/> 同舟廣場            |  |
| <input type="checkbox"/> 大型會議室 (_____)   | <input type="checkbox"/> 中型會議室 (_____) |
| <input type="checkbox"/> 高級套房 (_____)    | <input type="checkbox"/> 客房 (_____)    |
| <input type="checkbox"/> 一人一磚：100萬磚____磚 | 10萬磚____磚 2萬磚____磚                     |
| <input type="checkbox"/> 個人認捐：_____元     |  |